

Neubau eines Einfamilienwohnhauses mit Doppelgarage

74906 Bad Rappenau-Fürfeld
Vor-Gemmingen-Strasse 5
Flurst. 3050

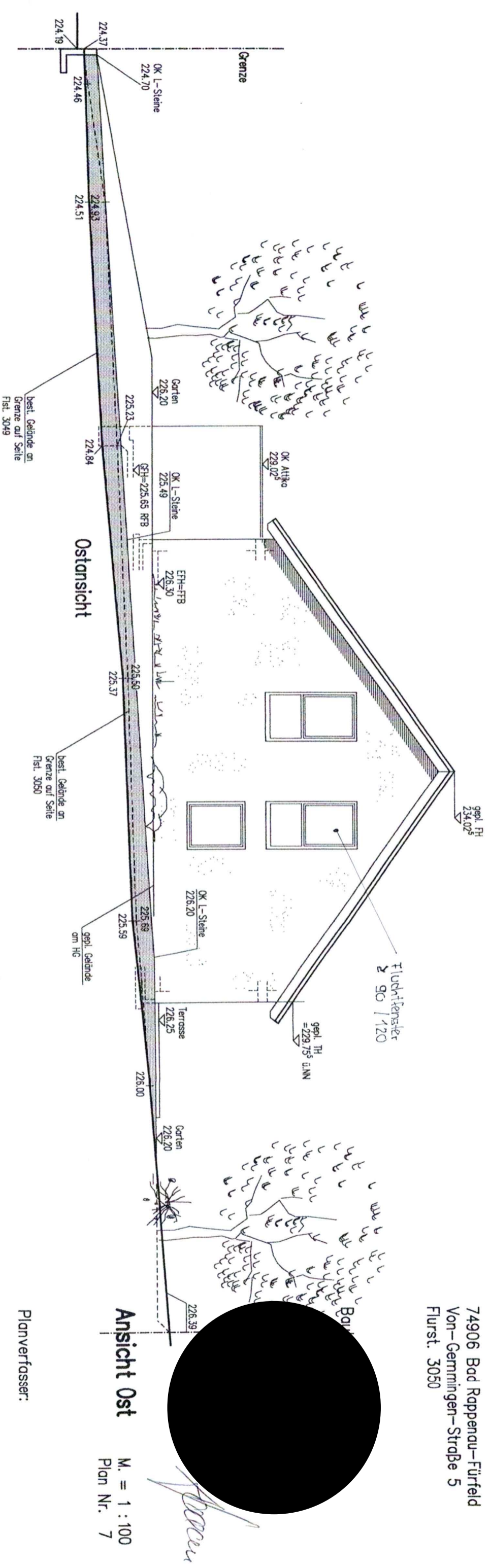

Ansicht Ost M. = 1 : 100
Plan Nr. 7

Planverfasser:

Werner A. Gritsch
Dipl.-Ing. (FH) Architekt
Lisztstraße 2/1
74906 Bad Rappenau

14.04.2020
Gefertigt: 04.12.2025

W.A. Gritsch