

Neubau eines Einfamilienwohnhauses mit Doppelgarage

74906 Bad Rappenau-Fürfeld
Von-Gemmingen-Strasse 5
Flurst. 3050

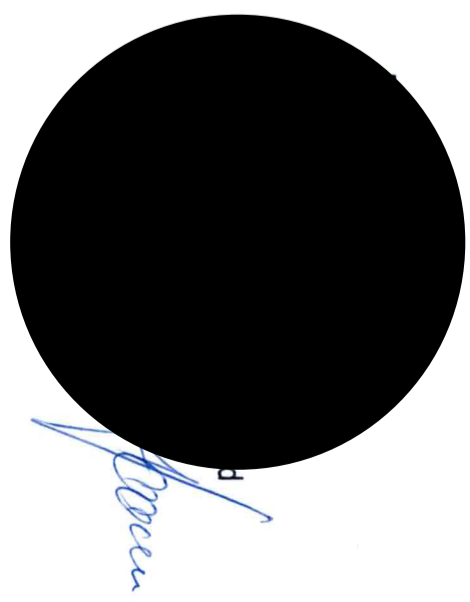
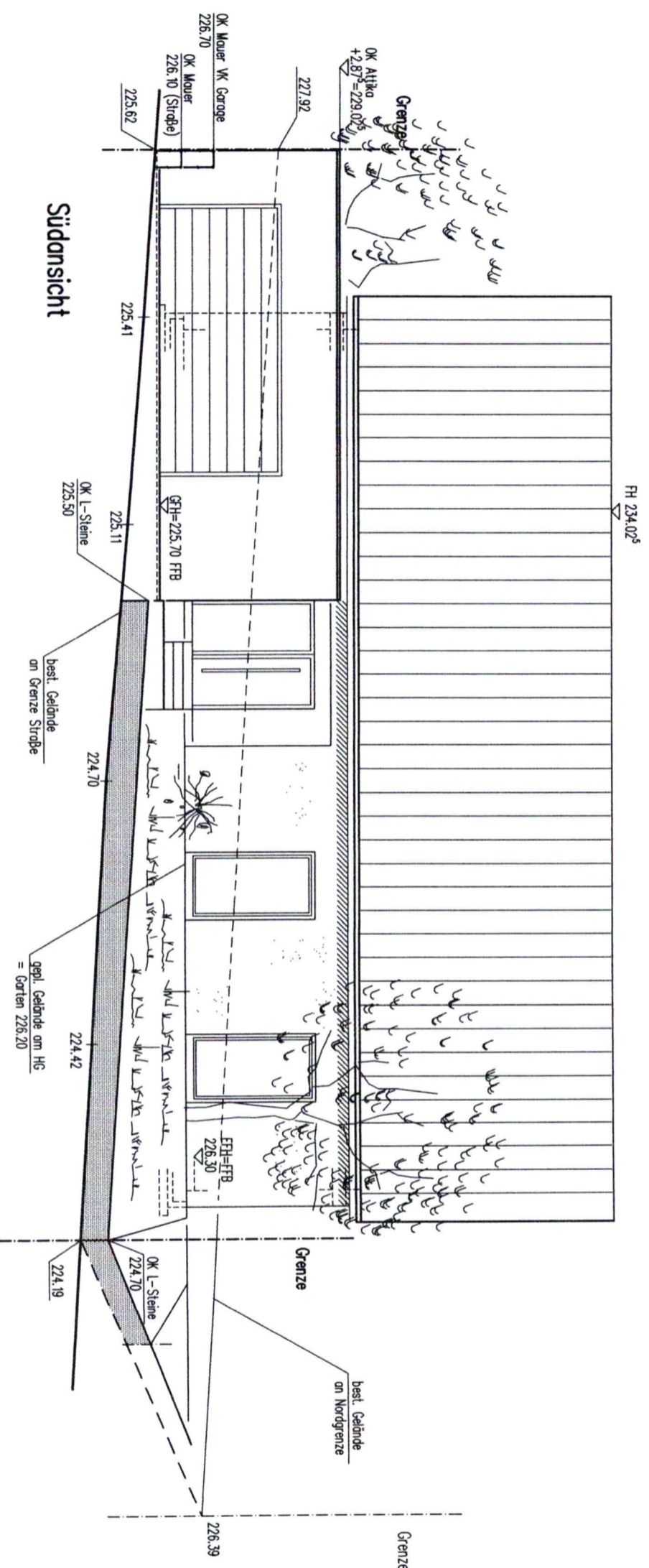

Ansicht Süd
M. = 1 : 100
Plan Nr. 8

Planverfasser:
Werner A. Gritsch
Dipl.-Ing. (FH) Architekt
Lisztstraße 2/1
74906 Bad Rappenau

Gefertigt: 04.12.2025