

Erschließung Herrenweg

Lageplan

M. 1 : 250

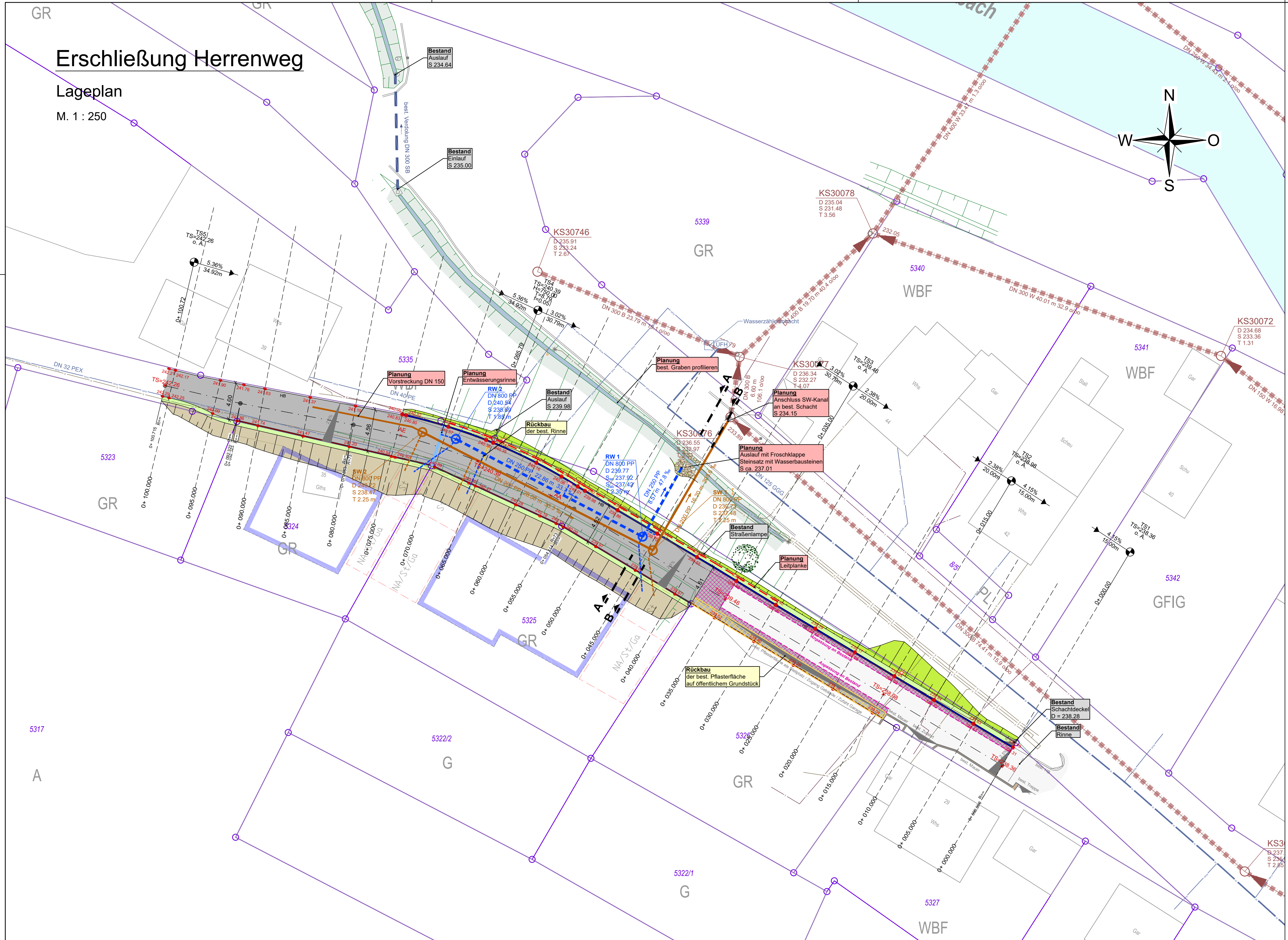

Vermessung und Kataster liegen in UTM-Format vor!

ALLE MAßE SIND BAUSEITIS ZU PRÜFEN !

Index	Änderungsbeschreibung	Sachbearb.	Plan erstellt	Datum

Fertigung	Leistungsphase	Projekt Nr.	Anlage
	Entwurfsplanung	IB WI 23647	---

WILLAREDT INGENIEURE PartG mbB
Beratende Ingenieure für Bauwesen, Infrastrukturplanung und Umweltschutz

VBI
Beratung · Planung · Bauüberwachung

Kleines Feldlein 3
74889 Sinsheim
Telefon: 07261 / 685-0
Telefax: 07261 / 685-99
E-Mail: info@ib-willaredt.de
Internet: www.ib-willaredt.de



Bauherr: **Stadt Bad Rappenau**

Projekt: **Erschließung Herrenweg
ST Obergimpfern**

Lageplan

Sachbearbeiter	Plan erstellt	Maßstab	Plangröße
Schuster	Machauer	1 : 250	765x420 (0.32 m²)
Für den Bauherrn	Für den Planer	WILLAREDT INGENIEURE PartG mbB INGEBW Ingenieurkammer Baden-Württemberg	
Sinsheim, den 09.02.2023		Layout: ---	