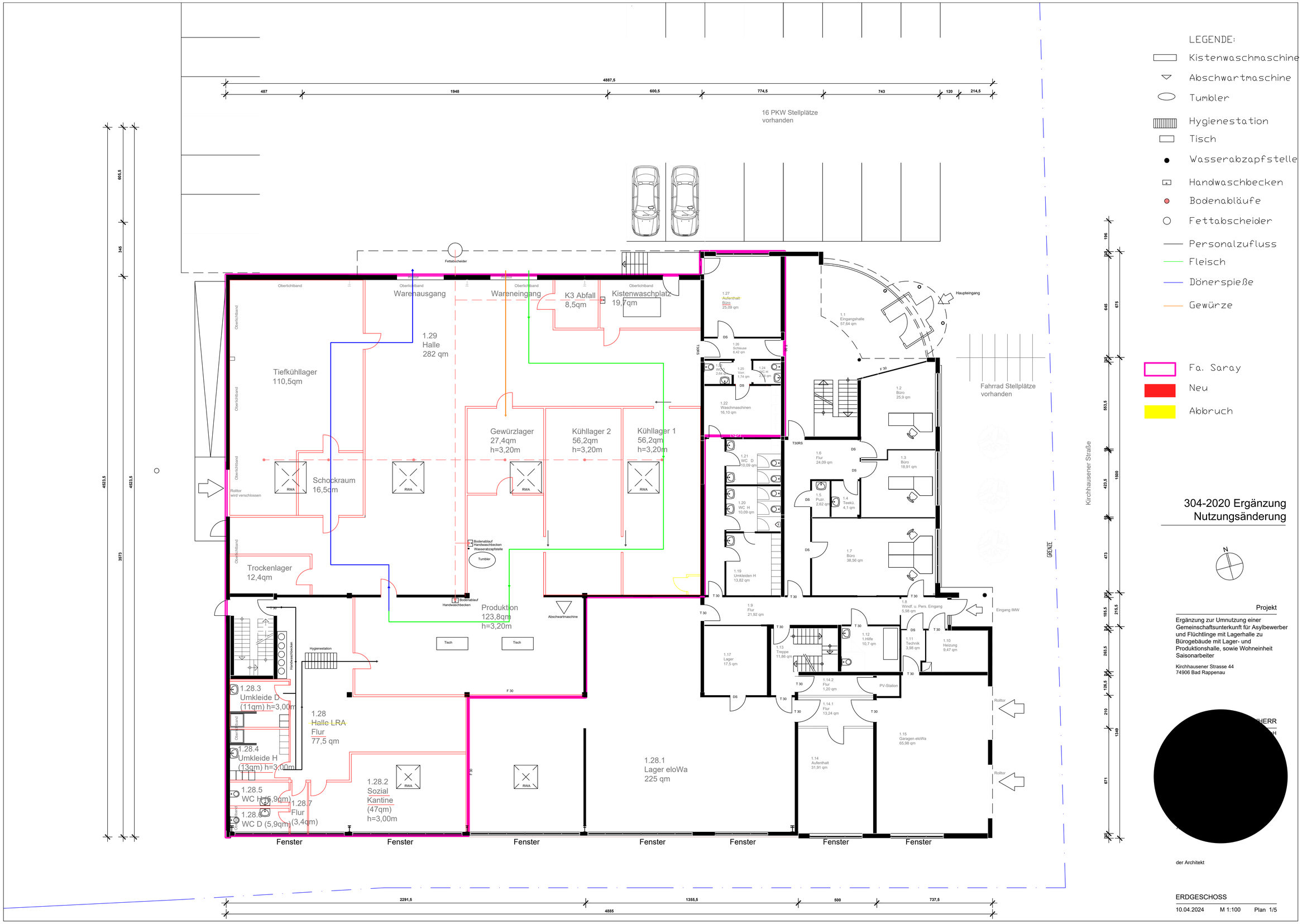

304-2020 Ergänzung Nutzungsänderung

N

Projekt

Ergänzung zur Umnutzung einer Gemeinschaftsunterkunft für Asylbewerber und Flüchtlinge mit Lagerhalle zu Bürogebäude mit Lager- und Produktionshalle, sowie Wohneinheit Saisonarbeiter

Kirchhausener Strasse 44
74906 Bad Rappenau

[redacted]

der Architekt

ERDGESCHOSS

10.04.2024 M 1:100 Plan 1/5