

GFZ OG = 340,80m²
GFZ DG max 75 % : 255,60m²
GFZ DG geplant : 254,10m²

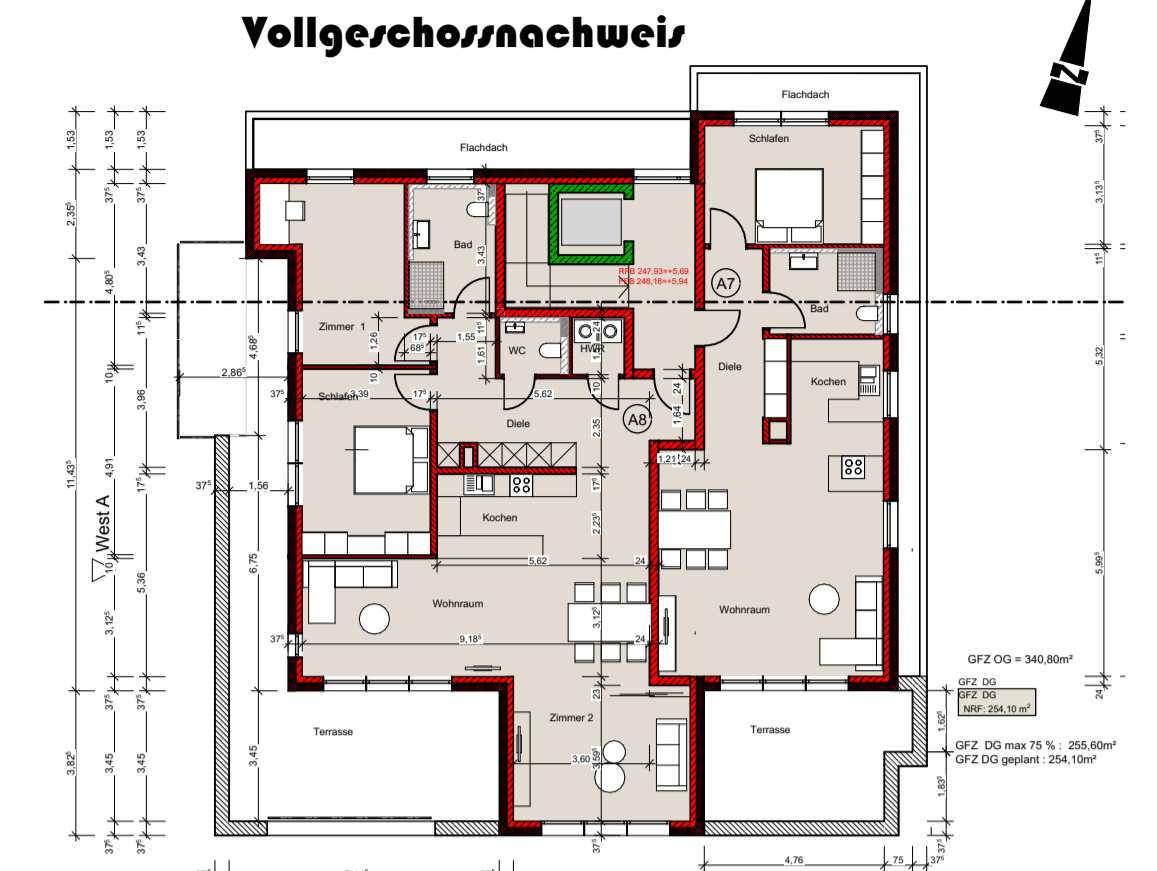

Bauvorhaben :
Neubau von 2 Mehrfamilienhäusern
mit je 8 Wohneinheiten .
eine Tiefgarage mit 20 Stellplätzen
und 6 Außstellplätzen
Flst 5864.
Rosenstraße/Schwaigener Straße 12
74906 Bad Rappenau

Dachgeschoss M 1:100

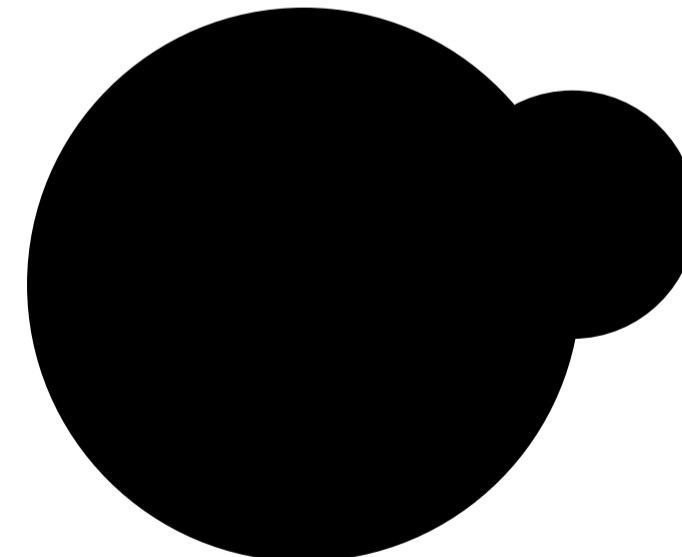

Planverfasser:

gefertigt. leingarten . den 5.12.2021

ahf Dipl. Ing (FH) - Architektin
ARCHITEKTUR
Ulrich Häußermann-Fischer
Eppinger Straße 83/1
74211 leingarten
tel:07131/401434
fax:07131/740494
mail: info@ahf-architektur.de